

## ANALISE DO RELATÓRIO CENTRO DE CUSTO - SISTEMA MV

**6 – GERAIS:** custos fixos rateados entre as áreas conforme estudo da planilha de água, potencial instalado, etc.

**Exemplo:**

TELEFONIA FIXA HC (IND – **NÚMERO DE RAMAIS**

ENERGIA ELETRICA (IND – **POTENCIAL INSTALADO**

TELEFONIA PABX HC (IND) – **NÚMERO DE RAMAIS**

SEGURO PREDIAL HC (IND);– **ÁREA M²**

AGUA E ESGOTO (IND);– **NÚMERO DE COLABORADORES X CONSUMO ESTIMADO (\*RDC 50) X DIAS DO MÊS**

*\*Resolução da Vigilância Sanitária*

**3 – MAT MED USO NO PACIENTE:** todos os materiais e medicamentos utilizados no paciente com baixa pelo SI<sup>3</sup> com interface MV.

**4 – MAT CONSUMO GERAL:** todos os materiais utilizados no centro de custo com baixa direto pelo MV.

**2– PESSOAL MEDICO:** Dados da folha de pagamento importadas do CadColab. (Cadastro de Colaboradores do HC) de acordo com a alocação (%).

**1– PESSOAL NÃO MEDICO:** Dados da folha de pagamento importadas do CadColab. (Cadastro de Colaboradores do HC) de acordo com a alocação (%).

**Para verificar os funcionários que estão alocados em sua área:**

- Entrar no site do HC: [www.hc.fm.usp.br](http://www.hc.fm.usp.br);
- Canto superior direito clicar em Intranet.

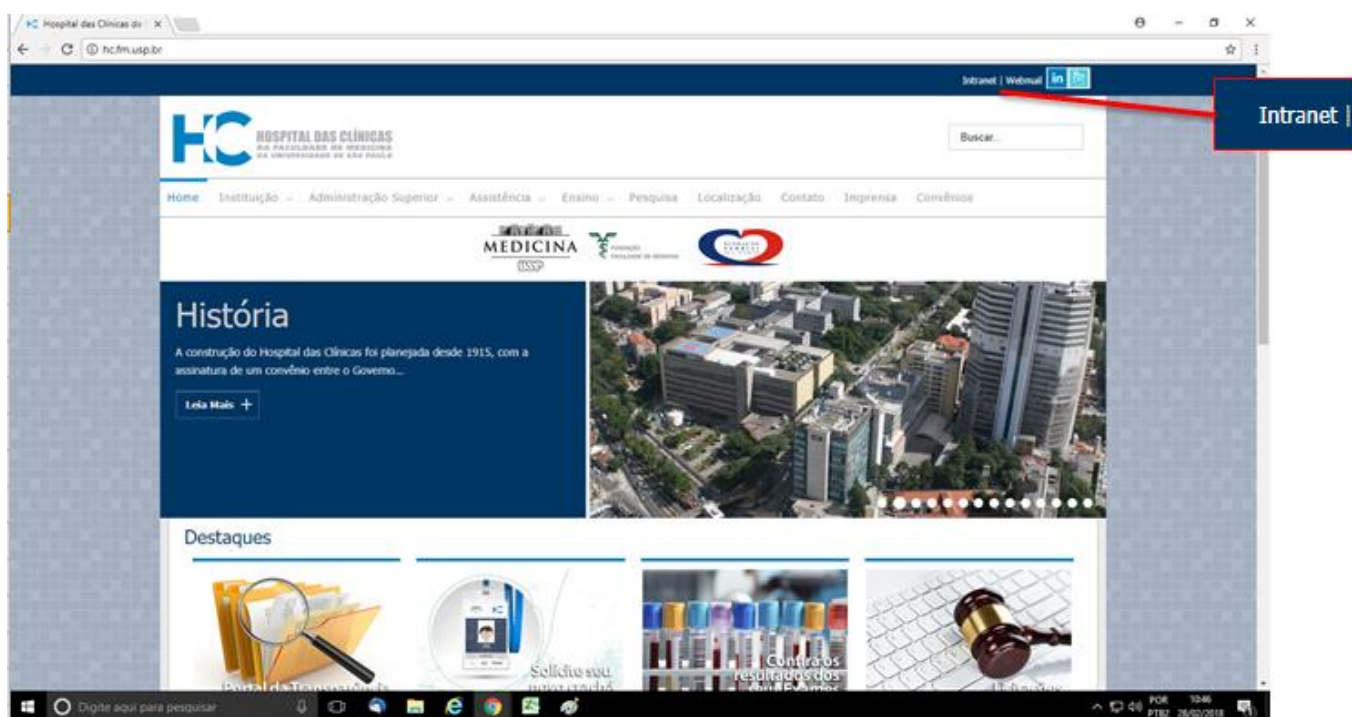

Na página da Intranet, no canto inferior esquerdo aparecerá **Núcleos**, clique em Núcleo de Gestão de Pessoas;

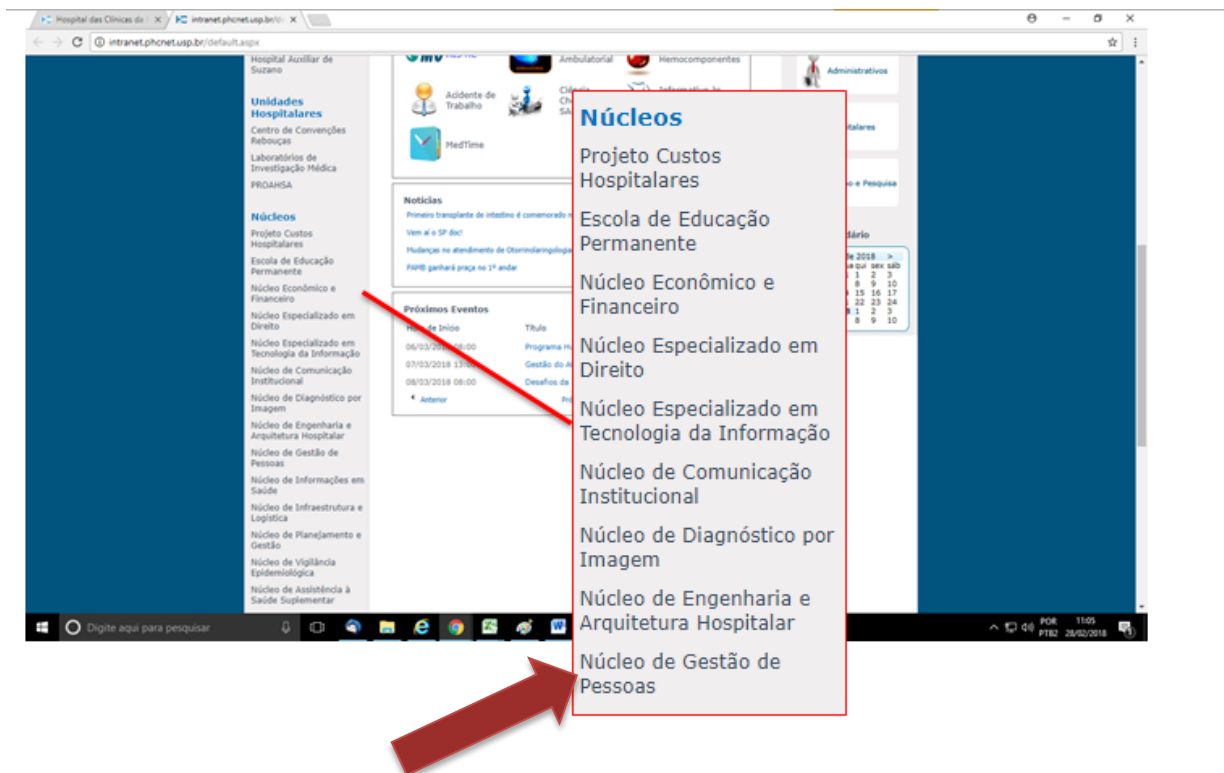

Abrirá a página do Núcleo de Gestão de Pessoas:



Na parte inferior clique no ícone do Projeto de Centro de Custo. (Clique aqui)

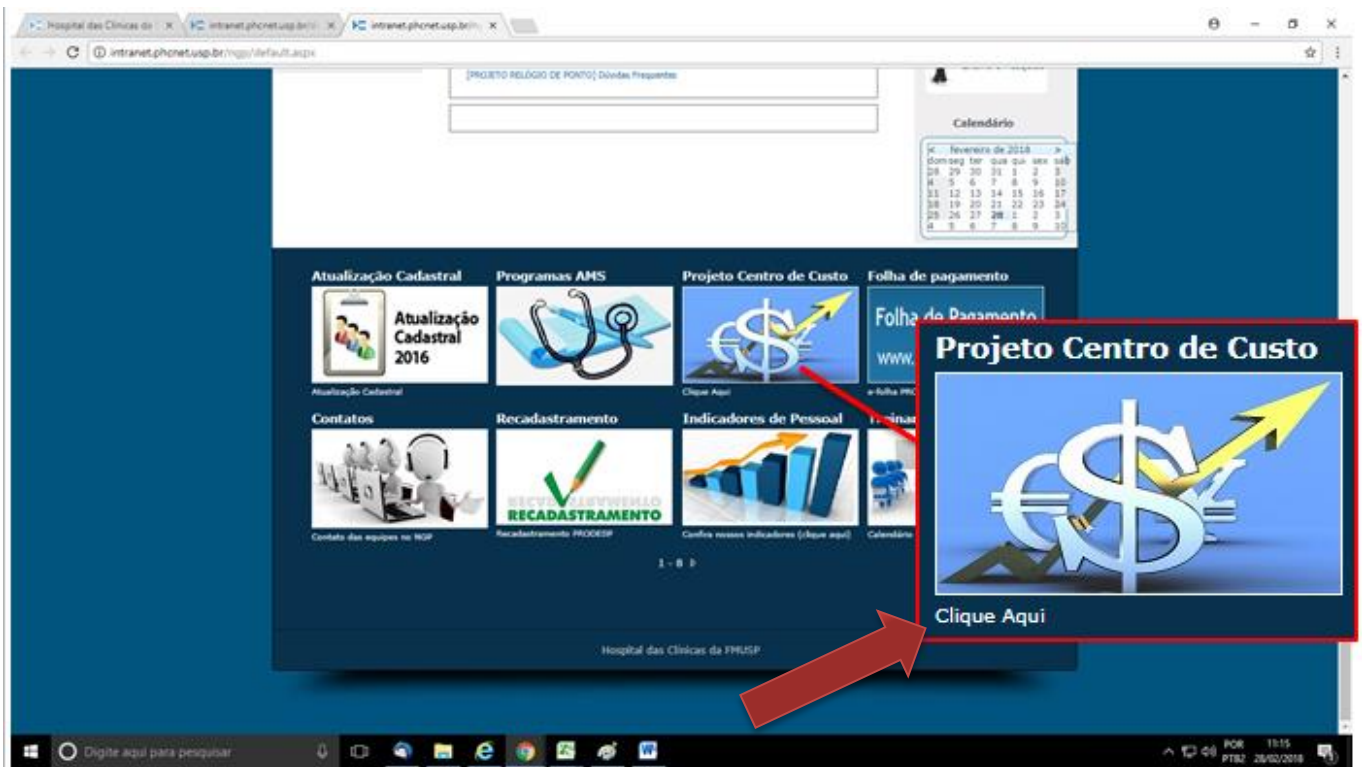

Ao clicar, abrirá a página com a alocação dos funcionários.

Lista de Profissionais por Centro de Custo

Lista de Funcionários

Search:

competência	empresa	de_vinculo	matricula	nm_colaborador	conselho	cd_instituto_rateio	cd_setor_rateio	de_setor_rateio	percentual
All	All	All	All	All	All	All	All	All	All
2018-02-01	HC	CLT ESTÁVEL	24385	AARON DE OLIVEIRA BARBOSA	CRF	IPQ	4073	FARM AMBULATORIAL	100
2018-02-01	FFM	CLT	731681	ABDO ASSALAM MOURAD		ICHC	146	LAB ANALISES CLINICAS DLC 02 PAMB	100
2018-02-01	FZ	CLT	613669	ABEL BONATO	CRTR	INCOR	2736	MEDICINA NUCLEAR AB	100
2018-02-01	HC	CLT	52750	ABEL HIROSHI FERNANDES MURAKAMI	CRM	ICHC	3239	UI CIRURGIA GERAL - CABECA E PESCOCO 08	100
2018-02-01	FFM	CLT	727693	ABEL HIROSHI FERNANDES MURAKAMI	CRM	ICHC	3239	UI CIRURGIA GERAL - CABECA E PESCOCO 08	100
2018-02-01	HC	CLT	45027	ABELITA PACHECO REGO	COREN	ICHC	3824	UI GASTROENTEROLOGIA 09	100
2018-02-01	FFM	CLT	729867	ABEL MATOS GOES			** N/A **		
2018-02-01	HC	CLT	48128	ABEL NARCISO TELESQUÍ		IOT	4798	AMB FISIOTERAPIA	100
2018-02-01	FFM	CLT	714190	ABIDIAN OLIVEIRA DE LIMA FERREIRA	COREN		** N/A **		

Preencher o campo "cd\_instituto\_rateio" para filtrar os colaboradores InCor:



Preencher o campo "cd\_setor\_rateio" para filtrar a sua Unidade:

competencia empresa de\_vinculo matricula nm\_colaborador conselho cd\_instituto\_rateio cd\_setor\_rateio de\_setor\_rateio percentual

All All All All All All INCOR 2758 All All

cd\_setor\_rateio

2758

**5 – PRESTAÇÃO SERVIÇOS** - São valores de serviços pontuais e contratos lançados pelo CEF.

**Rateio Absorvido:** Valor recebido pelos Centros de Custos conforme rateio e regras do Anexo I.

**Rateio Distribuído:** Forma dos custos dos centros auxiliares e administrativos serem distribuídos para os centros produtivos, conforme rateio e regras do Anexo I.

**Incidência Percentual** – O próprio sistema calcula automaticamente na proporção dos custos primários de cada centro de custo em relação ao Instituto, ou seja, quanto maior o seu custo primário, maior será o sua porcentagem para receber o rateio.

**Anexo I**

Centro de Custos	Critério	Descrição
Adm Saude Suplementar	Incidência Percentual	Centro de Custos que atendam pacientes da Saúde Suplementar
Agendamento Sus Ab	Incidência Percentual	Centro de Custos de Imagem, Ambulatórios (SUS) e Medicina Nuclear
Almox Hemodinamica	Itens Movim Hemodinamica	Centro de Custos que movimentam itens deste setor (por nº de linha de estoque)
Almox Lab Emergencia	Itens Movim Alx Lab	Centro de Custos que movimentam itens deste setor (por nº de linha de estoque)
Almox Lab Imunologia	Itens Movim Alx Lab	Centro de Custos que movimentam itens deste setor (por nº de linha de estoque)
Almox Manutencao	Itens Movim Alx Manutenção	Centro de Custos que movimentam itens deste setor (por nº de linha de estoque)
Almox Mat Especiais	Itens Movim Opme	Centro de Custos que movimentam itens deste setor (por nº de linha de estoque)
Almox Nutricao	Itens Movim Alx Nutrição	Centro de Custos que movimentam itens deste setor (por nº de linha de estoque)
Almox Rouparia	Itens Movim Alx Rouparia	Centro de Custos que movimentam itens deste setor (por nº de linha de estoque)
Almox Suprimentos - Cilo	Itens Movim Alx Suprimentos	Centro de Custos que movimentam itens deste setor (por nº de linha de estoque)
Almox Uti	Itens Movim Uti	Centro de Custos que movimentam itens deste setor (por nº de linha de estoque)
Areas Comuns	Área M²	Todos Centros de Custos
Auditorio/Salas Aula	Horas De Utilização	Centro de Custos que utilizam as salas de aula
Caldeira	Consumo De Água Quente	Centro de Custos que utilizam água quente
Call Center	Incidência Percentual	60% SADT e 40% Amb Saude Suplementar
Central Ar Condicionado	Area M2	Todos Centros de Custos
Central De Compras	Incidência Percentual	10% Centro de Custos Administrativos, 30 % Centro de Custos de Apoio/Aux. e 60% Centro de Custos Produtivos.
Central Gases Medicinais	Consumo De Gases Medicinais	Centro de Custos que utilizam Gases Medicinais
Centro De Comunicacao Institucional - CCCI	Incidência Percentual	Todos Centros de Custos

Centro de Custos	Critério	Descrição
Centro Distribuicao - CD	Itens Movim Centro Distribuicao	Centro de Custos que movimentam itens deste setor (por nº de linha de estoque)
Centro Economico Financeiro - CEF	Incidência Percentual	Todos Centros de Custos
Centro Especializado Tecnologia Informacao - CETI	Computadores	Centros de Custos que possuem computadores no setor
Centro Gestao Pessoas - CGP	Colaboradores Instituto	Centros de Custos que possuem colaboradores alocados
Centro Informacoes Em Saude - CIS	Incidência Percentual	Todos Centros de Custos
Centro Planejamento Gestao CPG	Incidência Percentual	Todos Centros de Custos
CME 03	Itens Esterilizados Cme	Centro de Custos que utilizam materiais esterilizados
Conselhor Diretor	Colaboradores Instituto	Centros de Custos que possuem colaboradores alocados
Coordenacao CDI	Incidência Percentual	Centros de Custos de Imagem e Medicina Nuclear
Dep Anestesiologia 02	Incidência Percentual	Centro de Custos de UTI's Cirúrgicas e Centro Cirúrgico
Dep Cardiologia Clínica	Incidência Percentual	Centros de Custos de Internação, UTI's, Pronto Socorros, Ambulatórios (SUS E SS), Eletro, Eco, Holter, MAPA, Tilt Teste e Centro Hemodinâmica
Dep Cirurgia Cardiovascular	Incidência Percentual	Centro de Custos de Internação, UTI'S e Centro Cirúrgico
Dep Cirurgia Toracica	Incidência Percentual	Centro de Custos Internação 8º Bloco I e Centro Cirúrgico
Dep Pneumologia	Incidência Percentual	Centro de Custos Internação 8º Bloco I, UTI 4º andar, Hospital Dia, Prontos Socorros, Polisonografia e Prova de Função Pulmonar
Dir Enfermagem	Enfermagem Instituto	Centros de Custos que possuem profissionais de enfermagem alocados
Dir Executiva	Colaboradores Instituto	Centros de Custos que possuem colaboradores alocados
Dir Fisioterapia	Incidência Percentual	30% Internamento Não Critico e Amb Fisioterapia Ab, 70% Internamento Critico
Dir Psicologia	Incidência Percentual	Centro de Custos de UTI's, Internamentos e Amb Psicologia
Dir Servico Social	Incidência Percentual	Centro de Custos de Prontos Socorros, Internamentos e Amb Serviço Social
Engenharia Clínica	Equipamentos Eletromedicos	Centros de Custos que possuam equipamentos médicos
Engenharia Predial	Area M2	Todos Centros de Custos
Estacionamento	Utilizadores Do Estacionamento	Centros de Custos que possuam utilizadores de vagas de estacionamento
Farm - Unit	Itens Movim Farm Unit Solidos	Centro de Custos que movimentam itens deste setor (por nº de linha de estoque)
Farm Ambulatorial	Itens Movim Farm Amb	Centro de Custos que movimentam itens deste setor (por nº de linha de estoque)
Farm Ceaf	Itens Movim Farm Ceaf	Centro de Custos que movimentam itens deste setor (por nº de linha de estoque)
Farm Central	Itens Movim Farm Central	Centro de Custos que movimentam itens deste setor (por nº de linha de estoque)
Farm Centro Cirurgico	Itens Movim Farm Centro Cirurgico	Centro de Custos que movimentam itens deste setor (por nº de linha de estoque)
Farm Internacao 04	Itens Movim Farm Intern	Centro de Custos que movimentam itens deste setor (por nº de linha de estoque)
Farm Internacao 06	Itens Movim Farm Intern	Centro de Custos que movimentam itens deste setor (por nº de linha de estoque)
Farm Internacao 08	Itens Movim Farm Intern	Centro de Custos que movimentam itens deste setor (por nº de linha de estoque)
Faturamento Saude Suplementar	Incidência Percentual	Centro de Custos de Internamento SS, Amb SS, SADT
Faturamento Sus	Incidência Percentual	Centro de Custos de Internamento SUS, Amb SUS, SADT
Geradores	Potencial Instalado	Todos Centros de Custos
Gestao Leitos	Leitos Operacionais	65% Internamentos e 35% Centro Cirúrgico
Higienizacao / Limpeza - Incor	Área M² X Nível De Criticidade	Todos Centros de Custos
Hotelaria - Incor	Leitos Operacionais	Centros de Custos de UTI e Internamento
Nucleo De Transplante	Incidência Percentual	Centros de Custos de UTI, Internamento e Centro Cirúrgico
Nutricao E Dietetica	Refeições Servidas X Peso	Centro de Custos que fornecem refeição para paciente/acompanhante e café para colaborador
Nutricao Enteral	MI Dieta	Centro de Custos que fornecem dieta enteral para paciente
Ouvidoria	Atendimento Ouvidoria	Centro de Custos que recebem reclamações/elogios
Projetos E Obras	Area M2	Todos Centros de Custos
Recepcao Internacao Sus Terreo	Incidência Percentual	Centro de Custos de Internamento SUS
Recepcao Saude Suplementar Terreo	Incidência Percentual	Centro de Custos de Internamento Saúde Suplementar
Reprografia	Impressões	Centro de Custos que façam impressões

Centro de Custos	Critério	Descrição
Resíduos Hospitalares	Área M² X Nível De Criticidade	Todos Centros de Custos
Rouparia / Lavanderia - Incor	Kg De Roupa Suja	Centro de Custos que utilizam serviço de rouparia
Segurança Patrimonial / Portaria - Incor	Area M²	Todos Centros de Custos
Sesmt	Colaboradores Instituto	Centros de Custos que possuem colaboradores alocados
Sub Comissao Controle Inf Hospitalar - Scch	Incidência Percentual	30% Internamento Não Critico, Amb Fisioterapia Ab, Prontos Socorros, Centro Cirurgico, Centro Hemodinamica, Amb Saude Suplementar e SADT, 70% Internamento Critico.
Transporte	Km Rodado	Centro de Custos que utilizam o setor de transporte
Zeladoria	Incidência Percentual	Todos Centros de Custos

**Produção** – São dados de coleta gerados pelo setor prestador de serviço (ex. CME, Nutrição, Rouparia) onde contém a informação de serviço prestado para cada centro de custo atendido.

#### RESUMO DOS CUSTOS OPERACIONAIS DO CENTRO DE CUSTO

Resumo dos Custos Operacionais	Valores das 3 últimas competências			Médias anteriores		
	03/2017	02/2017	01/2017	Trimestre	Semestre	Anual
<b>Primário</b>	397.478,83	381.042,89	148.429,45	308.983,72	383.356,79	529.697,30
<b>Produto Direto</b>	72,30	51,52	24,93	49,58	65,47	63,12
<b>Rateio Absorvido Genérico</b>	68.333,74	69.297,98	87.262,37	74.964,70	77.184,05	90.150,01
<b>Rateio Absorvido Especifico</b>	5.466,23	5.327,51	5.176,96	5.323,57	5.334,18	4.903,38
<b>Rateio Distribuído</b>	471.351,10	455.719,89	240.893,72	389.321,57	465.940,49	624.813,82
<b>Total de Custo</b>	0,00	0,00	0,00	0,00	0,00	0,00
<b>Custo Primário + Produto Direto</b>						
<b>Fixo</b>	467.274,30	449.689,66	237.070,75	384.678,24	461.095,70	620.072,04
<b>Variável*</b>	4.076,80	6.030,23	3.822,97	4.643,33	4.844,80	4.741,78

**Primário** – soma dos Grupos 1, 2, 5 e 6.

**Produto Direto** – soma dos Grupos 3 e 4

**Rateio Absorvido Genérico** – soma dos centros de custos que repassam custos para o centro de custos em análise.

**Rateio Absorvido Especifico** - soma dos centros de custos que trabalharam para o centro de custos em análise.

**Rateio Distribuído** – soma dos custos totais (Primário + Produto Direto) e os Rateios absorvidos.

**Custo Fixo** – calculado pelo sistema.

**Custo Variável** – calculado pelo sistema.